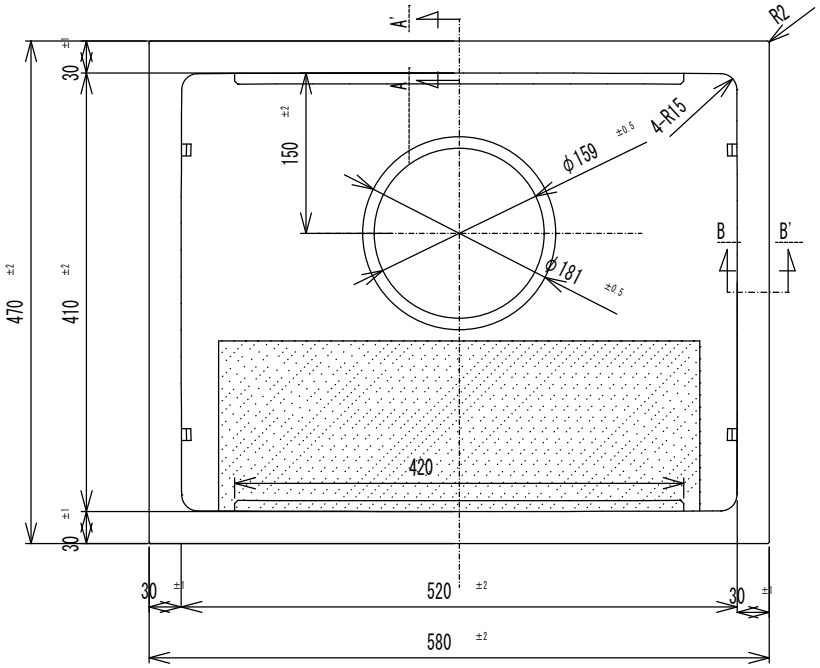

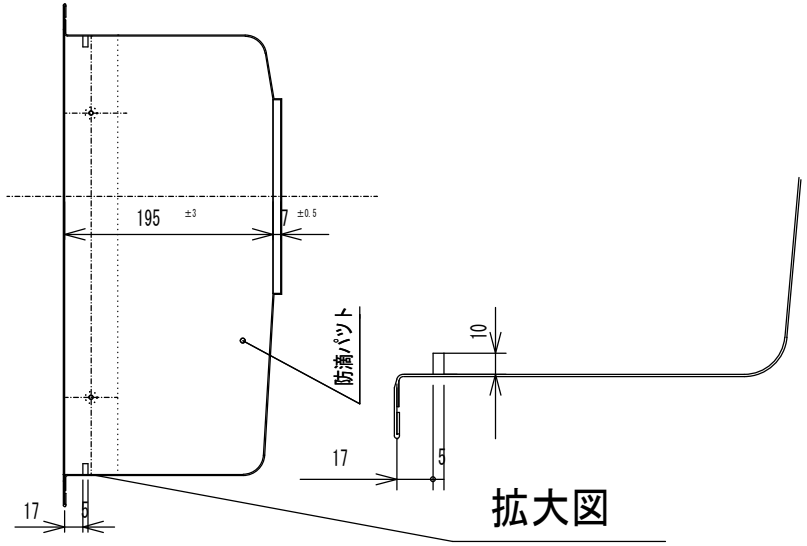

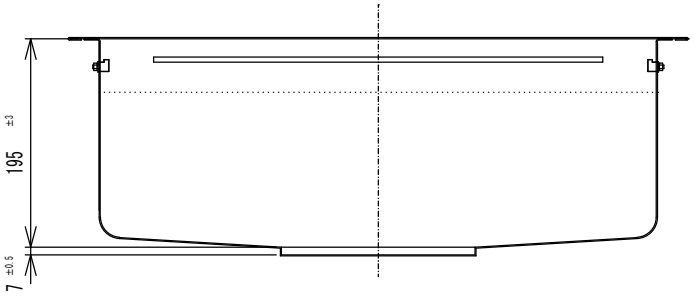

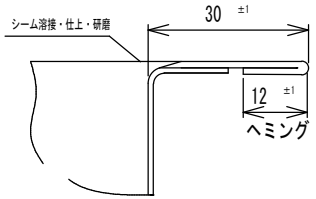

A-A'断面　S＝1／1

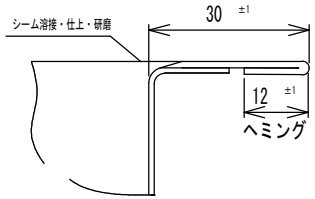

B-B'断面　S＝1／1

1) 材質はSUS304とする。
2) 板厚は トップ部t1.2とし、シンク部はt1.0とする。
3) 表面仕様は　トップ部はバイブレーションとする。
4) シンク部は320材をプレスしたままとする。
5) 段部分はSUS304のフラットバーを溶接焼け取り仕上げとする。
6) カウンター抜き寸法は 540mmX430mmとする。

	年　月　日			承　認　印	検図	設計	製図	尺度	角法	作成　年　月　日	
	年　月　日							1/5	3	2022 年　月　日	
	年　月　日			顧客		品名	オーバーカウンター用 ステンレスシンクトップ	品番名	DI-JSS-K-2F FS	図番	J-R4-147
	年　月　日										
	年　月　日										
符号	訂正　年　月　日	来　歴	捺印								

E:kitchen　SHシリーズ