E kitchen

COMO DANKE

洗面ボウル ＆ 浅型ミニキッチンシンク

家族に一番合った使い方を、自分にとって使いやすいサイズを・・・。
自分たちにとっての最良を叶えるのにちょうどいい、洗面ボウルと浅型のミニシンクを取り揃えました。
COMOカラーは９色から、DANKEは３色から、あなたのインテリアに一番最適な色を選んでください。
ガラスとステンレスの組み合わせが毎日の快適を叶える洗面ボウルとミニシンクです。

GLASS + STAINLESS

耐摩耗性 表面はステンレスや鋳物ホーローシンクより硬いガラス層で形成されている為、キズに強くお手入れが簡単です。

しなやかさ 表面に１００ミクロンの薄いガラス層を形成させたことでステンレスの弾力をそのままに残しています。だから大事な食器を落として割るという心配がありません。毎日の扱いやすさの理由です。

高洗浄性 表面がガラス層の為、汚れが落ちやすくキレイを保ちます。人造大理石シンクのように汚れの蓄積や紫外線による黄ばみが出来る心配がCOMOシンクにはありません。

耐熱 耐熱性に優れているので４００℃の高熱にも耐えます。熱いフライパンを置いても問題ありません。（ただし熱湯は流さないでください。排水パイプを痛めます。）

抗菌 ステンレスよりも遥かに抗菌性に優れています。JNLA認定の公的機関のもとでJIS Z 2801:2010 抗菌加工製品-抗菌性試験方法･抗菌効果に適合しました。

small size color sink

洗面シンクとして

省スペースシンクとして

独身用のキッチン＆洗面兼用シンクとして

食器のつけ置き用などセカンドシンクとして

泥汚れの体操着などのつけ置き専用シンクとして

家族の数だけ使い方は様々

COMO

ホワイト　ベージュ　グレー　イエロー　グラニットホワイト　ラベンダー　メタリック

限定color

アイスシルバー　グレイッシュベージュ

DANKE

ブラック　ダークブラウン　ブラスゴールド

図面ダウンロード

洗面ボウル

COMO-400
80,000円
(88,000円 税込)

DANKE-400
120,000円
(132,000円 税込)

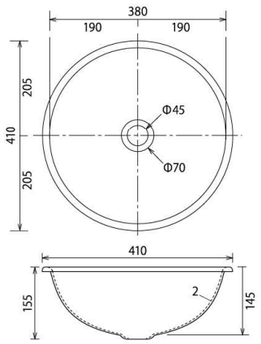

オーバータイプ
深さ：145
排水孔径：Φ45
生地：18-8 ステンレス
[インクコーポレーション]

※オプション品
カラー排水栓カバー

※洗面ボウルは274と320サイズもございます。詳しくはメールでお問い合わせください。

COMO-300
66,000円
(72,600円 税込)

DANKE-300
104,500円
(114,950円 税込)

アンダーシンク
深さ：150
排水孔径：Φ88
生地：18-8 ステンレス
裏面：防震材
[中外交易製]

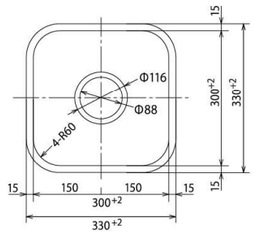

COMO-320
75,000円
(82,500円 税込)

DANKE-320
115,000円
(126,500円 税込)

アンダーシンク
深さ：155
排水孔径：Φ88
生地：18-8 ステンレス
裏面：防震材
[中外交易製]

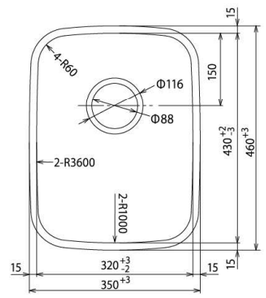

COMO-450
78,000円
(85,800円 税込)

DANKE-450
118,000円
(129,800円 税込)

アンダーシンク
深さ：170
排水孔径：Φ96
生地：18-8 ステンレス
裏面：防震材
[シゲル工業製]

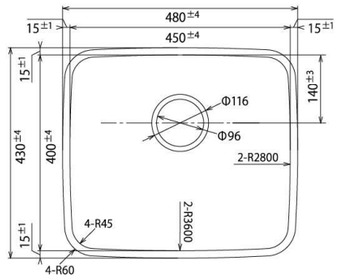

■洗面ボウル排水について：洗面ボウル（400シンク）は排水栓が標準で付属しています。カラー排水栓カバーはオプション品です。排水管は付属しておりません。

■300/320/450シンク用排水トラップについて：3種よりお選びいただけます。2" エースMAトラップセット（蛇腹）が標準タイプとして付属しております。
2" MT - 50Aトラップセット（蛇腹）又は マルカチットトラップセット（蛇腹）からもお選びいただけます。マルカチットトラップセットのみ別途かかります。
（シンク画像の排水トラップは300シンクが標準トラップ、320シンク・450シンクがオプション品のマルカチットトラップセットを使用しています。）